

CHIEDI ONLINE UN PROGETTO PER LA TUA CASA ▶

REGISTRATI GRATIS AI NOSTRI SERVIZI

Vantaggi nell'uso dello smalto ad acqua per verniciare pareti e legno

NEWS DI FACCIATE E PARETI

29 GENNAIO 2018 ORE 16:07

Gli smalti ad acqua ideali per tinteggiare gli ambienti di casa in modo facile e veloce senza dover ricorrere a speciali solventi, adatti per interni ed esterni

smalto ad acqua , smalto murale , smalto satinato , verniciare parete

ING. GILDA MONTESANO 

Smalti ad acqua perché sceglierli?

Quando si ristruttura casa tante sono le soluzioni che si possono adottare per ritinteggiare gli ambienti sia interni che esterni del proprio appartamento. Un prodotto che gode di tanti vantaggi, primo tra tutti di un'ottima resa è lo **smalto ad acqua**.

CLICCA PER INGRANDIRE LA GALLERY



ACCESSO UTENTI E AZIENDE   

VISIBILITÀ AZIENDE REGISTRATI
21.289 Aziende Registrate

REGISTRA LA TUA AZIENDA PREVENTIVI RICEVI ILLIMITATI REDAZIONALE SULLA TUA AZIENDA

SCOPRI LA VISIBILITÀ

SERVIZI UTENTI REGISTRATI
285.621 Utenti Registrati

MY PAGE PUBBLICA TUA CASA CALCOLA RISTRUTTURAZIONE PREVENTIVI PER OGNI ESIGENZA

PROGETTO BELLA TUA CASA CONSULENZA LEGALE FISCALE MERCATINO USATO DELLA CASA

VISIONA TUTTI I SERVIZI

QUANTO COSTA, DOVE LO TROVO?

Una delle caratteristiche principali di questi smalti è la loro **diluibilità** che avviene tranquillamente **in acqua** in percentuali sempre diverse a seconda dei vari prodotti che si utilizzano, senza dover ricorrere all'utilizzo di specifici solventi.

Tante sono le **tinte** e le **sfumature di colore** realizzabili con gli smalti ad acqua; questi possono essere utilizzati su **qualsiasi** tipo di **supporto murario** e anche su **elementi in legno** come elementi d'arredo, infissi e porte.

Le uniche superfici sconsigliate per l'applicazione degli smalti ad acqua sono quelle lucide. Inoltre, uno dei requisiti fondamentali per eseguire una semplice applicazioni è la pulizia della superficie, che non deve presentare residui di alcun tipo.



Gli **smalti ad acqua** possono essere utilizzati sia in ambienti interni che esterni, poiché alcuni prodotti specifici sono pensati proprio per resistere bene alle intemperie.

Infatti, li troviamo largamente utilizzati anche per infissi e persiane in legno grazie all'ottima resistenza ai raggi ultravioletti e agli agenti atmosferici.

Smalto murale satinato all'acqua

Sei un Azienda ? Pubblica i tuoi Prezzi [Qui](#) !



BACHECA: CONSIGLI DALLE AZIENDE



RISTRUTTURAZIONE IL TUO SOTTOTETTO

Scarica la Guida Gratuita !



LASTRE IN POLICARBONATO.online

Lastre su misura al miglior prezzo



CASA SICURA? ACQUISTA IN FABBRICA

Porte blindate, inferriate, cancelli e persiane



FAIDATEBOOK GLI EBOOK FAI DA TE

Manuali sul fai da te, hobby e cucina !



MUFFA IN CASA? DANNI ALLA SALUTE

WEBER muffALT intervento duro contro la muffa



CHE PROGETTI HAI PER LA TUA CASA?

BLACK+DECKER ti aiuta nel fai da te.



SOSTITUZIONE VECCHIO ASCENSORE

KONE tempi ridotti e minimo disagio...

MERCATINO DELL'USATO

Tavoli vetro e legno protezione...

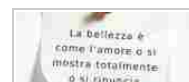

€ 68.00



Milano 

Lo smalto all'acqua **Ultrasaten**, è uno smalto murale **Oikos** acrilico a basso impatto ambientale a effetto satinato, lucido o opaco, autodilatante, antigraffio, resistente alle abrasioni, a basso assorbimento.

Si è verificato un errore.

[Prova a guardare il video su www.youtube.com](#) oppure attiva JavaScript se è disabilitato nel browser.

Scade il 31 Ottobre 2018

Vendo mobili in legno ufficio primi...



€ 800.00



6

Torino

Scade il 16 Settembre 2018

In vendita appartamento trilocale...



€ 49 000.00



6

Torino

Scade il 16 Settembre 2018

Vendita bilocale di 40 mq. e terrazza...



€ 39 000.00



6

Torino

Scade il 09 Settembre 2018

Questo **smalto ad acqua per pareti**, grazie alla sua speciale composizione, garantisce un'elevata copertura a basso spessore, un'ottima resa e massima resistenza all'ingiallimento, alla presa di sporco, ai detergenti chimici, risulta facile da pulire e smacchiare ed è ideale per ambienti pubblici come scuole, ospedali, uffici etc.

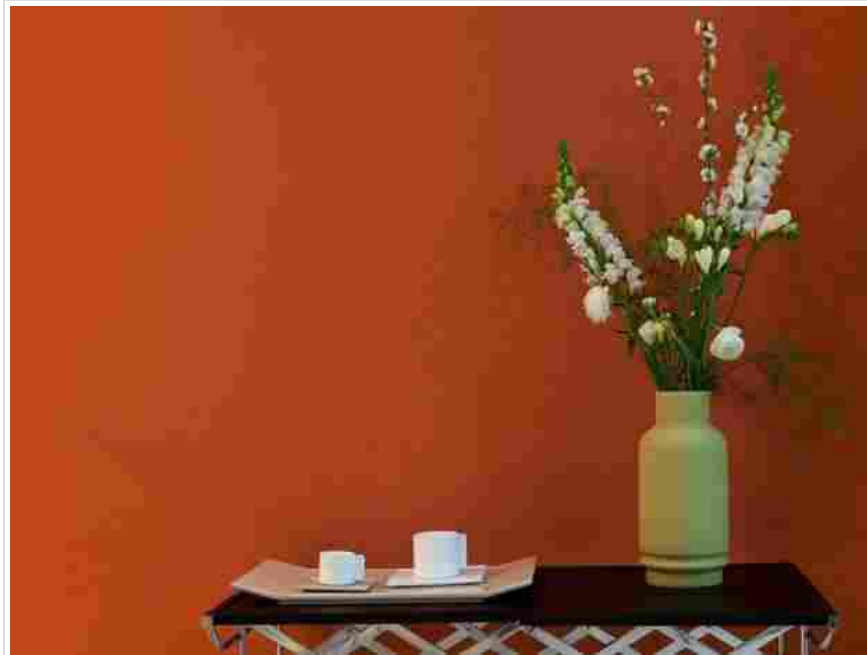

Allo stesso tempo, però, il prodotto risulta ideale per **pareti** interne da decorare, soggette a forte usura o sporco o anche come fondo per prodotti decorativi.

Come verniciare il legno con lo smalto all'acqua

Gli smalti ad acqua presentano numerosi vantaggi, tra cui la possibilità di **verniciare il legno**: dopo la loro applicazione che può essere eseguita su **infissi interni** o **esterni in legno** o su **elementi d'arredo**, si forma una pellicola trasparente, che terminata la fase di asciugatura diviene porosa, consentendo l'evaporazione dell'umidità ed evitando di conseguenza la formazione di bolle.

La verniciatura con **prodotti a base d'acqua** risulta molto più resistente per infissi e persiane in legno. Infatti, questo tipo di vernice garantisce una maggiore resistenza ai raggi ultravioletti e una più semplice **manutenzione**. In genere, tutti i **colori ad acqua** per il legno sono **idrorepellenti** ma lasciano traspirare il legno, evitando in questo modo la formazione di muffe.

Tapis roulant domyos tc 5



€ 290.00

3

Roma

Scade il 31 Gennaio 2018

Vendita locale uso commerciale,...



€ 59 000.00

4

Torino

Scade il 16 Settembre 2018

VENDI SUBITO IL TUO USATO DI CASA

INSERISCI ANNUNCIO

SERVIZI SULLA CASA PER GLI UTENTI REGISTRATI

Accedi al Forum sulla casa



CONDOMINIALE
PROGETTAZIONE
EDILIZIO
LEGISLATIVO
TUTELA CONSUMATORI

Registra ti ed Accedi

Iscriviti al ns canale YouTube



SCELTA DEI PRODOTTI
MATERIALI INNOVATIVI
TECNICHE COSTRUTTIVE
SOLUZIONI PROGETTUALI
CONSIGLI FARI DA TE

Resta aggiornato, segui LAVORINCASA.IT



Lo **smalto per legno ad acqua** inoltre a differenza dei prodotti vernicianti con solvente, non emana cattivo odore e non esala sostanze nocive e per questo motivo può essere usata anche per **pitturare un mobile**, o elementi di arredo interni come le porte in ambienti chiusi e male aerati.

Un'ottimo prodotto disponibile in commercio è **Hydrocap Lucido** prodotto da **Arreghini®**. Si tratta di uno **smalto** di pregio a **base acquosa** applicabile su manufatti in legno, ma anche metallo, plastica, sia all'interno che all'esterno.

Questo prodotto, applicato in modo corretto, assicura una finitura caratterizzata da elevata uniformità e da formidabili resistenze sia meccaniche che alle intemperie.



La sua elevata qualità consente di ottenere una soluzione estetica e tecnica per le diverse esigenze di verniciatura con un ottimo livello di finitura e con la **massima protezione** e resistenza del **colore** all'esterno, anche in situazioni di forte esposizione in condizioni severe.

Le caratteristiche di adeguata elasticità e antiusura generano un film che rimane stabile, bello e resistente anche alle sollecitazioni dovute alla variazione dimensionale del supporto al mutare delle condizioni climatiche.

Sicuramente importanti sono le fasi da seguire quanto si utilizza una **vernice ad acqua** per il legno.

La prima cosa da fare sia che si tratti di un elemento di arredo, di una porta o di un infisso è **carteggiare** la superficie interessata; in questo modo, utilizzando la carta vetrata le fibre del legno danneggiate si sollevano e possono essere eliminate.

La carteggiatura può essere eseguita anche con degli attrezzi specifici. Importante ricordare che nell'usare la carta vetrata bisognerà seguire sempre il verso delle venature del legno.



Terminata la carteggiatura, se la superficie in legno presenta dei fori, basterà riempirlo con dello stucco, così da rendere tutto liscio e pronto per la fase finale di **verniciatura**, con lo smalto a base di acqua.

Se si vuole ottenere un **effetto vintage**, nell'ormai diffuso **Shabby chic**, si dovrà dapprima decidere il risultato finale che si vorrà ottenere per valutare se saranno necessarie una o due mani di **pittura**. Infatti se si opterà per due mani di smalto ad acqua, lo strato di vernice sarà coprente e omogeneo, e quindi l'effetto di invecchiamento sarà leggero, se invece si vorrà ottenere l'effetto opposto basterà optare per una sola mano di vernice dalla pennellata leggera.

Se la verniciatura sottostante è di colore scuro si potrà sfruttare come base per ottenere un effetto invecchiato ancora più bello, infatti basterà **scartavetrare** leggermente la superficie senza eliminare i residui ancora compatti della vecchia vernice e poi verniciare la superficie nella tinta desiderata, con una sola **mano leggera** scegliendo prevalentemente colori chiari e luminosi che facciano percepire in trasparenza cosa c'è sotto.

In questa fase è importante non utilizzare colore in eccesso, di modo che imperfezioni e segni del legno possano trasformarsi in un dettaglio particolare. Per rendere l'effetto ancora più invecchiato si passa una mano di carta vetrata a grana fine anche dopo la verniciatura con smalto ad acqua ma soltanto nei punti dove si vuol lasciare **a vista** la vernice scura del fondo, ad esempio negli **spigoli**. In questo modo porte, infissi e mobili in legno assumeranno un piacevole effetto vintage.

Smalto per pareti ad acqua

Un'altra azienda leader nel mondo delle vernici è la **Sikkens**

Tra le tante proposte il noto marchio produce **Rubbol BI Magura**, uno **smalto con acqua opaco** a rapida essiccazione, per applicazioni all'interno ed esterno, su qualsiasi superficie.



La paletta di colori offerta dalla Sikkens è molto ampia e permette quindi di trovare la soluzione di colore più adatta a qualsiasi stile o esigenza abitativa.

Questo smalto ad acqua può essere applicato sulle superfici con rullo a pelo corto, a pennello con setole sintetiche e a spruzzo anche airless. Ha una percentuale di diluizione pari a un max del 5% in volume con acqua.

Anche **Leroy Merlin**, propone una serie di prodotti adatti alla verniciatura di superfici murarie utilizzando le **vernici ad acqua**.

Lo **smalto ad acqua** disponibile è quello della **Luxens**, che presenta anch'esso una paletta di colori piuttosto ampia, si passa infatti dalle tonalità più calde come i gialli e tutte le sfumature del rosso, del rosa e dell'arancione, fino ai colori più freddi che invece includono tutte le tonalità di verde e azzurro.

I bianchi e i grigi, così come le sfumature pastello vengono considerate come colori neutri.

Il panorama di prodotti in commercio di smalti all'acqua è veramente molto ampio, basterà scegliere solamente il prodotto che per caratteristiche e tonalità si addice di più alle vostre esigenze.

PRIMA PUBBLICAZIONE 29-01-2018
ULTIMO AGGIORNAMENTO 29-01-2018
© RIPRODUZIONE RISERVATA



Articolo: **Smalto ad acqua: caratteristiche e impiego**

Valutazione: 0 / 6 basato su 0 voti.



Smalto ad acqua: caratteristiche e impiego: Commenti e opinioni

Inserisci il tuo nickname

Nome visualizzato nel commento

Inserisci la tua e-mail

Indirizzo E-Mail da confermare

ACCEDI, anche con i Social
per inserire immagini

Aggiungi una tua opinione all'articolo anche senza registrarti o loggarti.

NON SARANNO PUBBLICATE RICHIESTE DI CONSULENZA O QUESITI AGLI AUTORI